

Spooky2頻率設備處理癌症講座

編制者：Goldman Au

編制日期：29 Oct 2021

Spooky2頻率設備處理癌症講座

日期：2021年 11月 6日（星期六）

時間：2:00 – 3:30 pm

Spooky2 講師：Goldman

語言：粵語

地點：香港九龍旺角西洋菜南街5號
好望角大廈15樓10室

報名收費：HK\$100

報名方法：請Whatsapp或致電+852 95878788 查詢

講座內容

1. 癌症的一般處理方法 (10 min)
2. 介紹應用頻率設備處理癌症的科學原理 (15 min)
3. 介紹Spooky2頻率等離子設備的配件及應用範疇 (20 min)
4. 介紹Spooky2軟件處理癌症的操作 (15 min)
5. Spooky2操作體驗

誠意邀請對Spooky2頻率設備處理癌症方面有興趣的人仕參加，亦適合對頻率治療有研究的人仕，分享交流經驗，歡迎報名參加。

Spooky2

謝謝！

免責聲明

頻率治療並非傳統和官方認可的治療方法，
只可視為輔助和保健養生的方法，本講座所
提及的內容，亦不代表治療承諾，如遇醫療
問題，建議諮詢你的醫生尋求專業意見。

第一節

癌症的一般處理方法 (10分鐘)

癌症統計資料

- 在2020年，全球患癌新症數字約有一千九百三十萬，當中死亡人數高達一千萬。癌症威脅著世界各地，包括香港。香港癌症資料統計中心報告指出，2019年錄得的癌症新症有35,082宗，死亡個案則有14,871宗。
- 綜合兩性而言，肺、結直腸、乳腺、前列腺及肝癌依次序為現時最常見的五大癌症。

香港整體癌症新症及死亡數字 (1989 - 2019年)

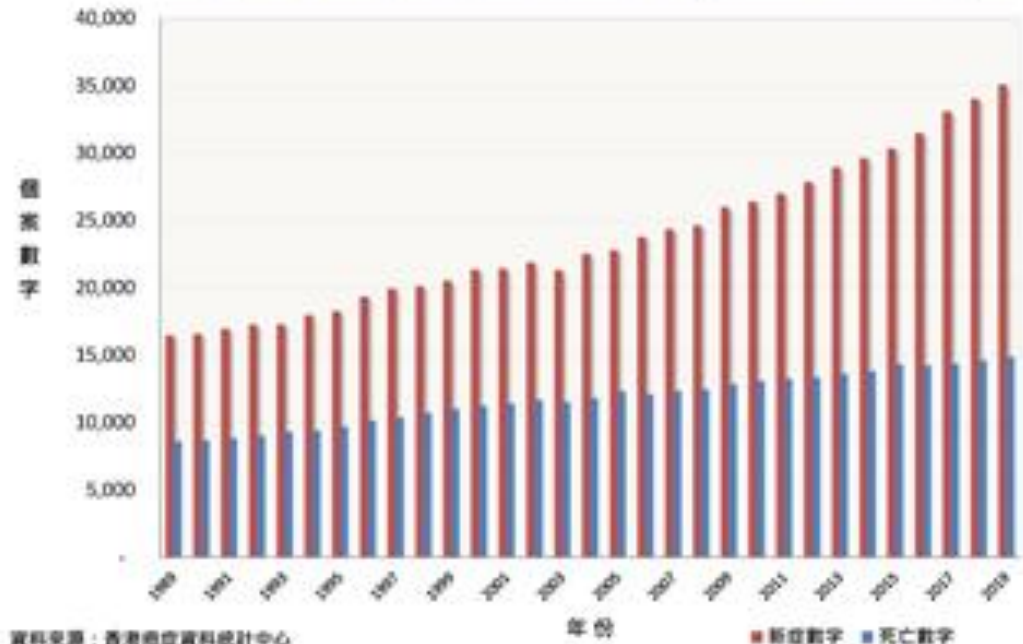

癌症預防建議

- 不要吸煙或咀嚼煙草
- 盡可能瘦而不變瘦
- 每天至少鍛煉 30 分鐘
- 避免含糖飲料限制高能量食物的消耗
- 多吃各種蔬菜、水果、全穀類和豆類，如豆類 限制食用紅肉，避免加工肉類
- 限製酒精飲料
- 限制食用鹹味食物和用鹽醃製的食物
- 不要使用補充劑來預防癌症
- 媽媽最好母乳喂養長達 6 個月
- 練習更安全的性行為並定期接受巴氏塗片檢查
- 還可以考慮接種可以預防宮頸癌的疫苗
- 接種乙型肝炎疫苗
- 防止過度暴露在陽光下
- 定期癌症檢測和篩查

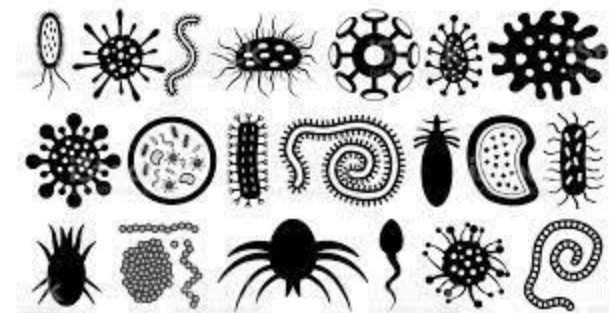

癌症的傳統治療方法

人體是具有生化反應的物種 -> 治療方法正確、有效->痊癒

- 手術治療 - 切除癌腫腦瘤
- 化學治療 - 用藥物直接殺死癌細胞
- 荷爾蒙治療 - 用荷爾蒙藥，它的副作用低於化療，(約七至八成乳癌者適合用)
- 放射治療 (電療)- 用高能量X光射線照射腫瘤影響的部位，直接殺死癌細胞

*** 如果傳統治療無效，***
*** 何不嘗試非傳統療法 ***

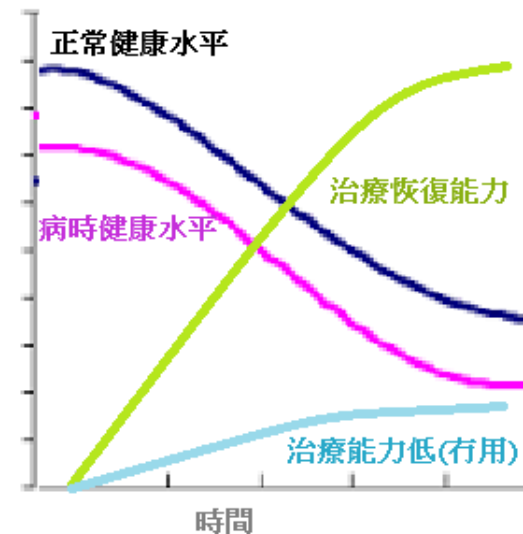

治療原則 - 排毒最重要

飲水快速排毒？

- 可以用Spooky2頻率機長期運行Terrian排毒程式 ->一般反應有機會減少患瘡及疥滋
- “有益的水” 對排毒十分十分重要

第二節

頻率設備處理癌症的科學原理 (15分鐘)

Rife Machine技術原理

向Royal Raymond Rife致敬

- ▶ Royal Raymond Rife (May 16, 1888 – August 5, 1971)是一位傑出的美國科學家，他發現可以使用頻率來破壞微生物，他進行了數千次實驗，每一次都證明癌症是由**病毒**引起的，破壞這種病毒通常會導致治愈，而 Spooky2 (Rife) Machine就使用了 Royal Rife 的原理。

New to Rife? Start Here!

The Ultimate

Rife Machine Guide

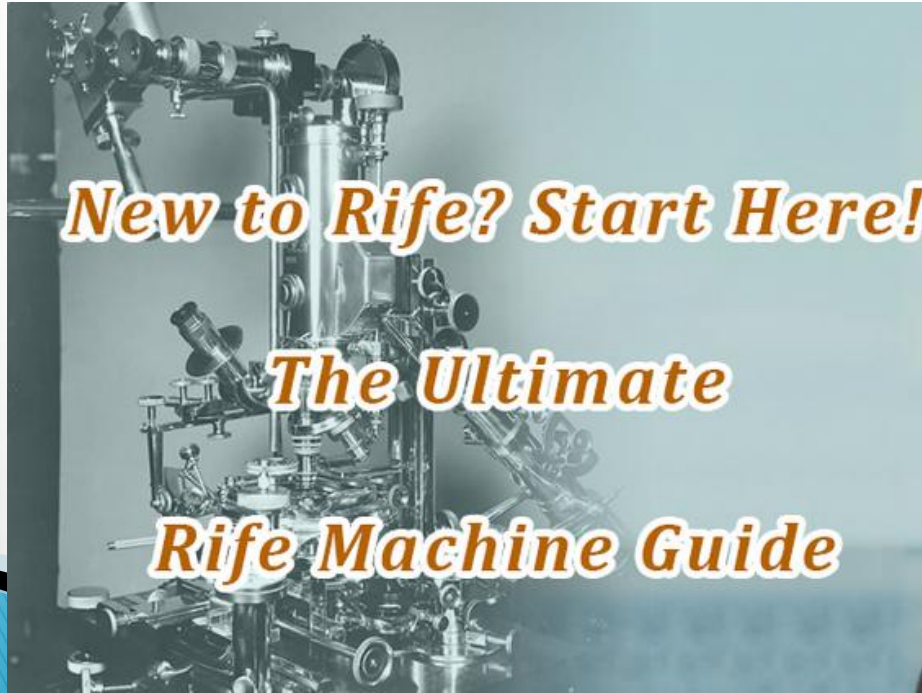

頻率共振現象實驗

頻率共振玻璃實驗

頻率同步實驗

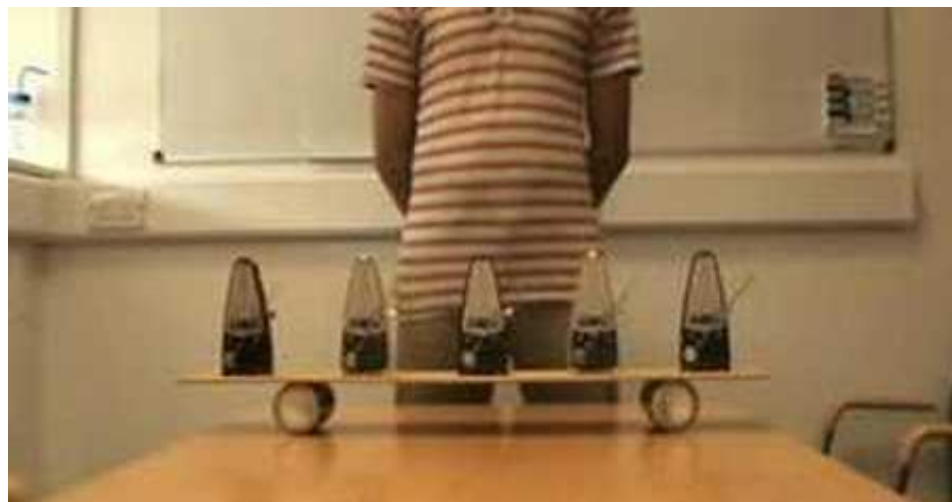

頻率治療如何對身體起作用

- 細胞構成人體，DNA是人類的生命密碼，皆帶有頻率
- 微生物（病原體：例如真菌、細菌、病毒、寄生蟲、變形蟲、黴菌等）具有獨特且特定的頻率。
- 如果您將相同的頻率傳遞給有害微生物，則會引起其結構應力，有害病原體就會失效或像水晶玻璃一樣簡單地爆炸。
- 殺死這些有害生物可以幫助身體自然癒合。

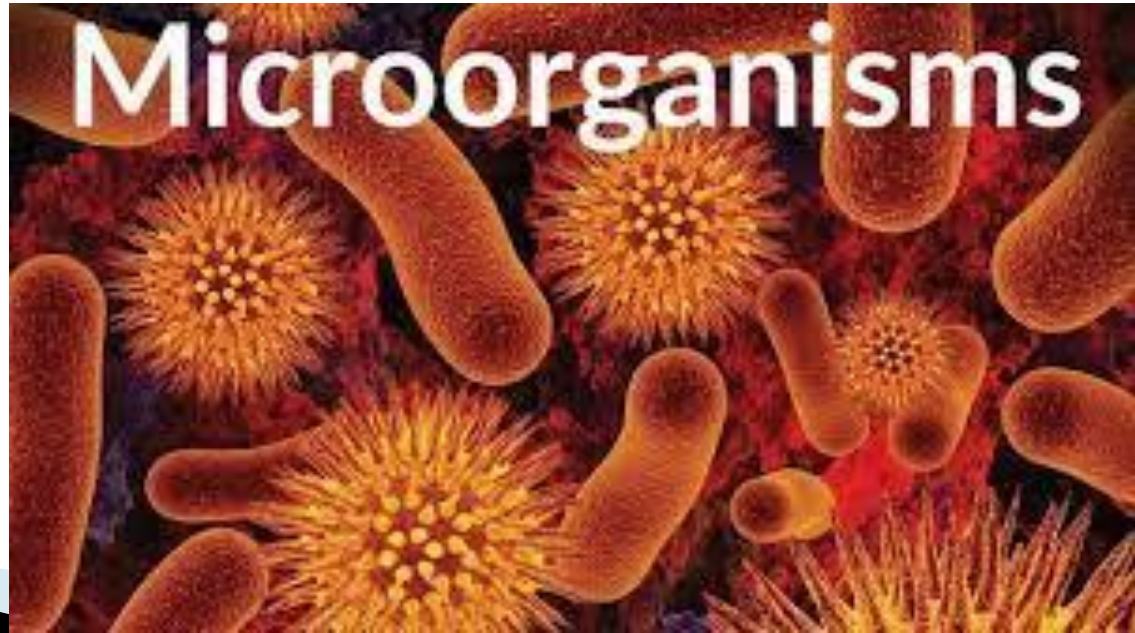

為細胞充電的原理

健康細胞

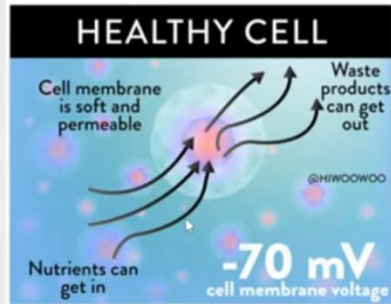

不健康細胞

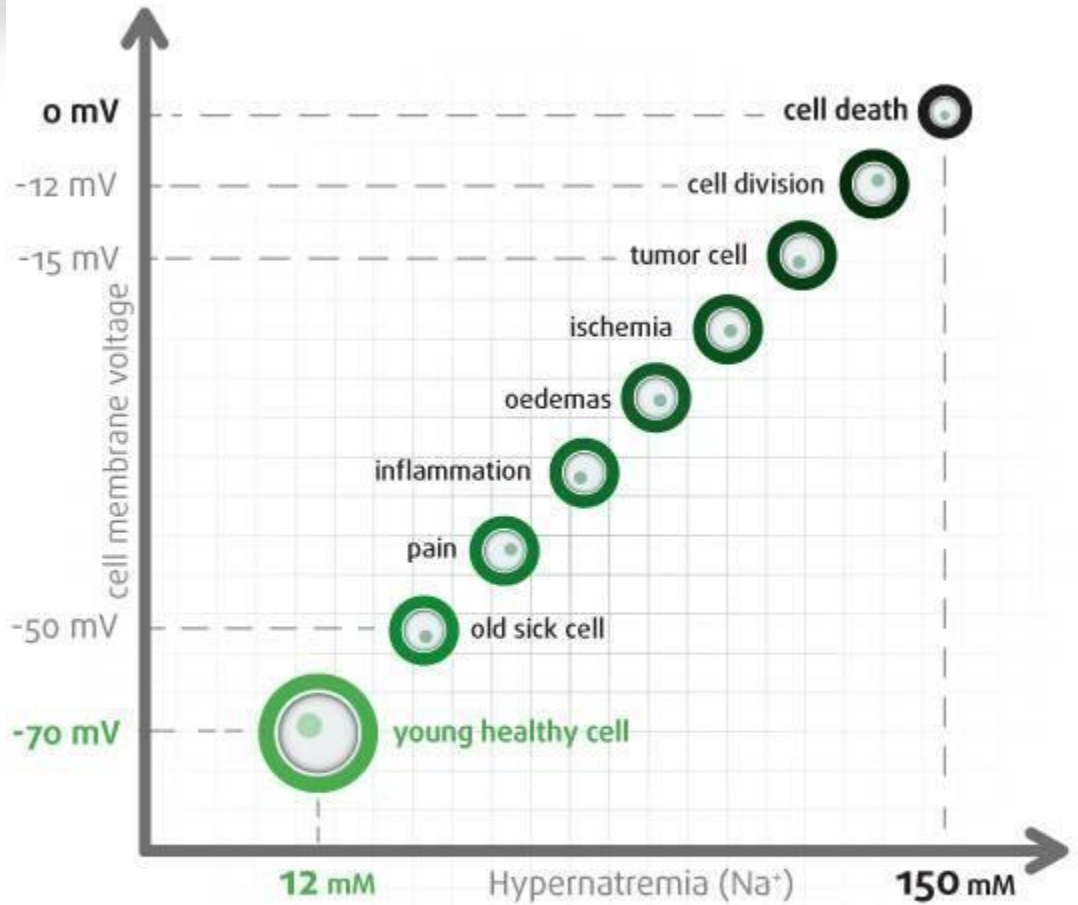
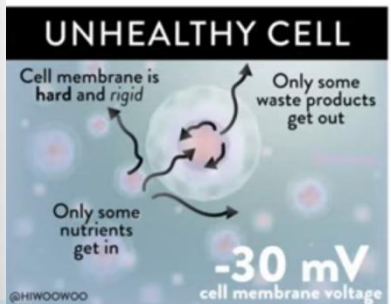

In case of a decreased cell membrane voltage, the number of sodium ions (Na^+) increases in the cell. This phenomenon is called hypernatremia.

電流強度對電極墊片應用的分別

	TENS 經皮神經電刺激	MENS微電流神經電刺激
電流強度	使用毫安	使用微安 (比TENS弱1000倍)
緩解疼痛	阻止疼痛傳遞C神經纖維	刺激受損組織的再生
副作用	一些證據表明相對較高的輸出可能會導致細胞電解	放置電極貼片時可能會引起少許發紅，10分鐘後消失
	造成約三分之一用戶的不適	沒有不適
感覺	引起輕微的刺痛感	低於感官閾值
後期處理	一關，沒有剩餘的利益	即使停止MCT治療，生物電學變化仍會繼續

資料來源：馬克·阿特金森 (Mark Atkinson)：微痛療法可緩解患有周期性疼痛 (痛經) 的受試者。初步研究。

Spooky2-XM設備的輸出可以在 20 Vp-p、0 到 5 MHz (s/w 25MHz)
Spooky2-GX設備的輸出可以在 20 Vp-p、100 到 40 MHz

遙距頻率治療技術原理

感謝量子物理學的研究

- ▶ 基於頻率共振的同步 ➡ 傳遞頻率到細胞
- ▶ 使用量子糾纏技術 + 標量場 ➡ 遠程傳輸頻率到身體進行遙距治療

第三節

Spooky2等離子頻率設備的配件和應用範疇

- 燈炮/燈管
- 超聲波
- 微電流式
- 線圈
- 遙距式

(20分鐘)

Spooky2 燈炮/燈管的連接

下圖顯示了Spooky2等離子燈炮/燈管的連接背板。

Spooky2 Phanotron燈炮最適合在特定問題上集中能量，例如局部癌症，而Spooky2 Straight Plasma管則適合散佈在整個體內的問題，例如散佈的病原體。

注意:切勿在機器開啟時斷開 TENS 墊電纜，首先要做的是關閉 Spooky Central/Plasma，然後你可以剝下TENS墊，轉到PC 並單擊暫停。返回時，再次單擊“暫停”並選擇當前所選頻率之上的頻率，然後重新應用 TENS 墊並再次打開 Spooky Central/Plasma。

Spooky2 的超聲波及其它配件的連接

下圖顯示了Spooky2超聲波及其它配件的連接方法。

將超聲波膜貼頭放在裸露的皮膚上或對應癌點位置進行頻率治療。

Spooky2 的接觸模式連接

下圖顯示了Spooky2接觸模式配件及掃描功能的連接方法。

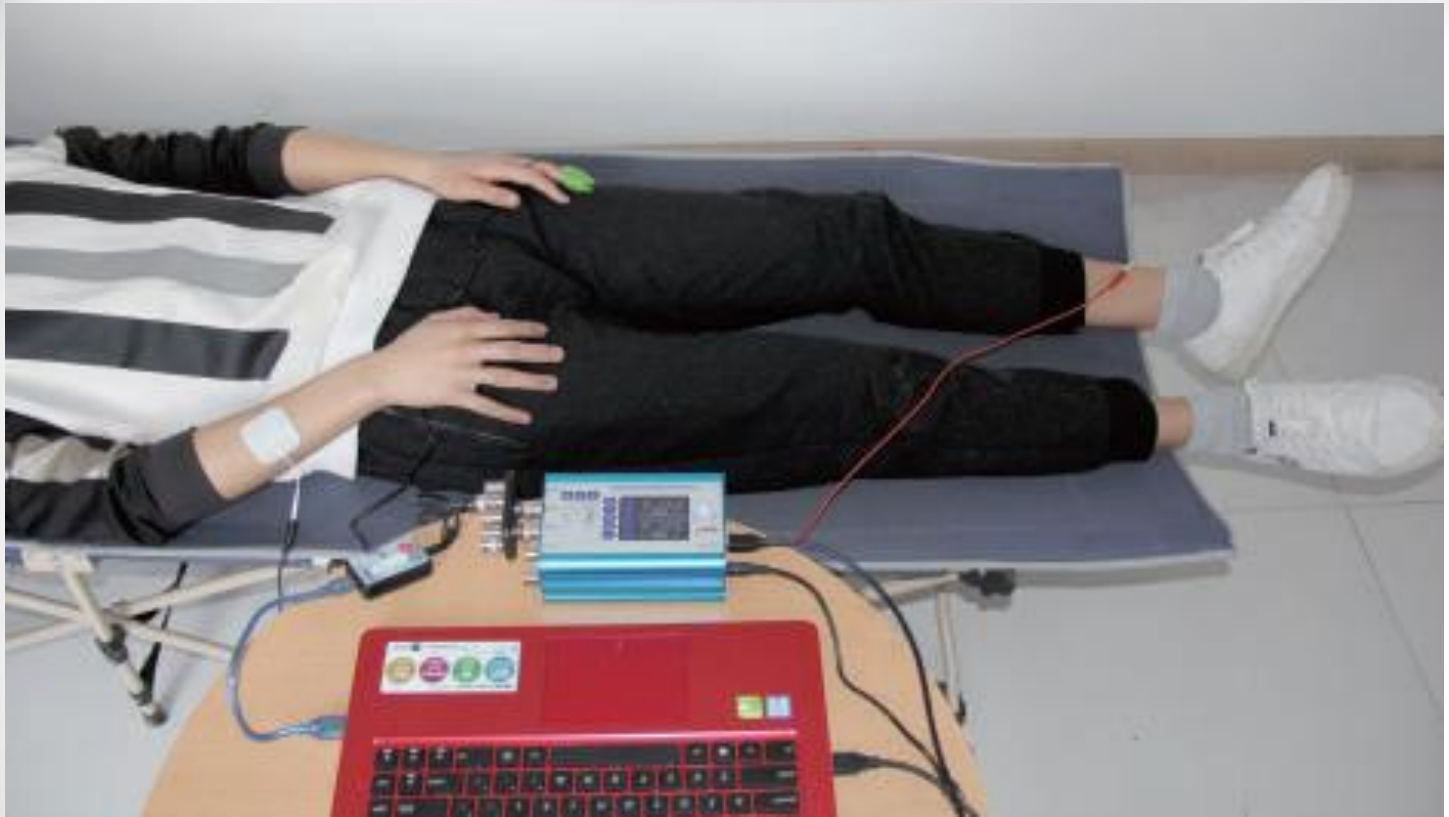

接觸模式通常通過直接對身體施加高頻率來進行療愈。

注意: 如果您有心臟起搏器或電子植入物, 請勿使用接觸模式。

Spooky2 的PEMF線圈配件

下圖顯示了Spooky2 PEMF線圈配件的連接方法。

PEMF可刺激細胞新陳代謝，改善所有類型的疼痛，尤其是骨骼和關節。

注意: 不要用PEMF在孕婦、非MRI宮內節育器、器官移植者、戴有心起搏器、助聽器、泵或其他電子住物/設備。

Spooky2 遠程治療設備配件 及DNA 物質

- ▶ 指甲 (30days)
- ▶ 血液 (5-6days)
- ▶ 頰部皮膚細胞 (4-5days)
- ▶ 唾液 (3days)
- ▶ 頭髮 (2days)

- 以DNA為傳輸感應載體進行頻率治療，推薦使用遠程模式，因為不受時間或地點的限制。
- 它是相對非常溫和的治療方法，它可以逐漸改善健康。

注意: 大多數情況下不會給身體帶來太大的影響，然而，也可能有強烈反應，如感覺昏昏沉沉或頭痛，可休息暫停，之後再繼續。

第四節

Spooky2軟件的操作演示 (15分鐘)

Spooky2軟件基本操作演示

-Presets Tab
-Program Tab
- Settings Tab
- Control Tab

GC:5 RE:0 GE:0 - Spooky2 (c) John White 20210917 Screen shot

Spooky²

Spooky2軟件操作演示-BY Cancer Set

- Left Pane (Preset List):** A list of 12 presets, with 'Blood Liver Kidney (P) - BY' selected. Other presets include Cancer 1 (P) - BY, Cancer 2 (P) - BY, Immune System (P) - BY, Immunomodulators (P) - BY, Kidney 1 (P) - BY, Kidney 2 (P) - BY, Liver (P) - BY, Metals and Chemicals (P) - BY, Parasites & Lymph (P) - BY, System Detox 1 (P) - BY, and System Detox 2 (P) - BY.
- Top Center Pane (Programs):** Shows 1 program: '1. SC Blood Liver Kidney'.
- Bottom Center Pane (Presets/Chains):** Shows 1 preset/chain: '1. SC Blood Liver Kidney'.
- Right Pane (Notes):** Contains detailed notes for the selected preset, including the protocol name, frequency sets, schedule, and program details.

Notes Content:

Cancer Protocol, Plasma Plus method, Generator 1, for Plasma.

This preset contains Plasma frequency sets for Spooky Central/Plasma. Run this preset concurrently with the presets 'Plasma2/Gen2 (R) - BY'. See '\Cancer\BY\GUIDE Cancer BY - Click Me.pdf' for a schedule to run these presets.

The entire schedule for this protocol is in the notes of 'Plasma2/Gen2 (P) - BY'. Here is the schedule for this preset:
Generator 1, Plasma2/Gen1/Blood Liver Kidney (P) - BY
Day 12

This preset has the following programs:

SC Blood Liver Kidney: Lymphangitis - CAFL, Streptococcus Pyogenes - CAFL, Detox 3 Toxins in the Kidneys and Liver - PROV, Blood Cleanser Cancer - XTRA

Here is a table to find the beginning of each day in this preset:
1: SC Blood Liver Kidney

Connect Generator 1 Out 1 to the Spooky Central/Plasma Input port. Out 2 to the Spooky Central/Plasma Modulation port.

The status bar at the bottom shows: GC:96 RE:0 GE:0 - Spooky2 (c) John White 20210917 Screen shot

Spooky²

Spooky2軟件操作排程-BY

Day	Phase	Generator 1	Generator 2
1	Terrain	Plasma2/Gen1/Metals and Chemicals (P) – BY	Plasma2/ Gen2 (R) – BY
2		Plasma2/Gen1/Metals and Chemicals (P) – BY	
3		Plasma2/Gen1/System Detox 1 (P) - BY	
4		Plasma2/Gen1/System Detox 1 (P) - BY	
5		Plasma2/Gen1/System Detox 2 (P) - BY	
6		Plasma2/Gen1/System Detox 2 (P) - BY	
7		Plasma2/Gen1/Liver (P) - BY	
8		Plasma2/Gen1/Liver (P) - BY	
9		Plasma2/Gen1/Kidney 1 (P) - BY	
10		Plasma2/Gen1/Kidney 1 (P) - BY	
11		Plasma2/Gen1/Kidney 2 (P) - BY	
12		Plasma2/Gen1/Blood Liver Kidney (P) - BY	
13		Plasma2/Gen1/Blood Liver Kidney (P) - BY	
14		Plasma2/Gen1/Parasites & Lymph (P) – BY	
15		Plasma2/Gen1/Parasites & Lymph (P) – BY	
16		Plasma2/Gen1/Immunomodulators (P) - BY	
17		Plasma2/Gen1/Immunomodulators (P) – BY	
18		Plasma2/Gen1/Immunomodulators (P) - BY	
19	Target	My Scans Plasma2/Gen1/Cancer 1 (P) – BY	
20		My Scans My Target Plasma2/Gen1/Immune System (P) - BY	
21		My Scans Plasma2/Gen1/Cancer 2 (P) - BY	
22		My Scans My Target Plasma2/Gen1/Immune System (P) - BY	
23		My Scans Plasma2/Gen1/Cancer 1 (P) - BY	
24		My Scans My Target Plasma2/Gen1/Immune System (P) - BY	
25		/Cancer/Plasma/Spooky Central Cancer Overnight Sweep - JW.txt	

Spooky2軟件操作演示-DB Cancer Set

- Navigation:** File, Database, Global, Utils, Credits.
- Menu:** Presets, Programs, Settings, Control, System, Internet, Errors.
- Path:** C:\Spooky2\Preset Collections\Cancer\DB\Plasma\P01 Metals and Chemicals - DB
- Left Panel (Presets):** A list of 16 presets, with 'P01 Metals and Chemicals - DB' selected. Other presets include P00 Immune Support - DB, P02 System Detox - DB, P03 Liver and Kidneys - DB, P04 Blood and Lymph - DB, P05 Immunomodulators - DB, P06 Cancer A - DB, P07 Cancer B - DB, P08 Cancer C - DB, P09 Cancer Sweep (P) - JW, PX Healing A - DB, PX Healing B - DB, PX Healing C - DB, PX Herxheimer - DB, PX Pain Overnight - DB, and PX Pain Short - DB.
- Middle Panel (Programs):** A list of 9 programs associated with the selected preset: Arsenic as (XTRA), Mercury Toxicity V (CAFL), Heavy Metal Toxicity (XTRA), Pesticide Detox (CAFL), Detox Fluoride 2 (XTRA), Detox Fluoride (XTRA), Calcifications (XTRA), Detox Matrix (XTRA), and Pause 30 Seconds (XTRA).
- Right Panel (Notes):** Contains text for 'Cancer Protocol, Phase I-Terrain. Spooky Plasma.' with an update date of March 2020. It describes the preset as running continuously and beeping at the end of each loop. A 'PROGRAM:' section lists the active programs: Arsenic as XTRA, Mercury Toxicity V CAFL, Heavy Metal Toxicity XTRA, Pesticide Detox CAFL, Detox Fluoride 2 XTRA, Detox Fluoride XTRA, Calcifications XTRA, and Detox Matrix XTRA. It also includes the instruction: 'Connect OUT 1 to Input, Out 2 to Modulation.'
- Bottom Panel (Presets to Chain):** Shows a single chain containing 'P01 Metals and Chemicals - DB'.
- Status Bar:** Displays GC:96, RE:0, GE:0, and a 'Screen shot' button.

Spooky²

Spooky2軟件操作排程-DB

Phase I – Terrain

Run	Spooky Scalar Treatment (day or night as desired)	Remarks	Generator 1 (if not running SC far-field)	Generator 2 (start 5 mins after Generator 1's remote)
X2	P01 Metals & Chemicals – DB	+ SC Contact and Ultrasonic for near	> R01 Metals & Chemicals – DB	R01 Metals & Chemicals – DB (Run for = 48 hr)
X2	P02 System Detox – DB	+ SC Contact and Ultrasonic for near	> R02 System Detox – DB	R02 Metals & Chemicals – DB (Run for = 48 hr)
X2	P03 Liver & Kidneys – DB	+ SC Contact and Ultrasonic for near	> R03 Liver & Kidneys – DB	R03 Metals & Chemicals – DB (Run for = 48 hr)
X2	P04 Blood & Lymph – DB	+ SC Contact and Ultrasonic for near	> R04 Blood & Lymph – DB	R04 Metals & Chemicals – DB (Run for = 48 hr)
X2	P05 Immunomodulators – DB	+ SC Contact and Ultrasonic for near	> R05 Immunomodulators – DB	ALL Detox (R) – DB (Run For = 0, so runs non-stop)

Phase II – Target

Run	SC Near-field/Far-field (day or night as desired)	Remarks	Generator 1 (if not running SC far-field)	Generator 2
Scan		Biofeedback scans x 2		Edit P06 & R06 presets
x4	P06 Cancer A – DB	+ SC Contact and Ultrasonic for near-field only	> R06 Cancer A – DB	ALL Detox (R) – DB (Run non-stop till protocol is done)
Scan		Biofeedback scans x 2		Edit P07 & R07 presets
x4	P07 Cancer B – DB	+ SC Contact and Ultrasonic for near-field only	> R07 Cancer B – DB	
Scan		Biofeedback scans x 2		Edit P08 & R08 presets
x4	P08 Cancer C – DB	+ SC Contact and Ultrasonic for near-field only	> R08 Cancer C – DB	
X2	P09 Cancer Sweep (P) – JW	+ SC Contact and Ultrasonic for near-field only	> Spectrum Cancer Sweep – DB (SC off & disconnect)	

頻率治療的注意事項

- ▶ 雖然頻率治療可以改善您的健康，但它不被認可替代傳統治療。如果您有任何醫療問題，請諮詢您的醫生。
- ▶ 當使用spooky2令你身體感到不適，例如出汗、頭痛、頭暈、關節痛或疲勞等感覺，稱為**赫克斯海默反應**(Herxheimer reactions)，您可以暫時停止頻率治療，休息幾個小時或幾天回復正常，然後再試。

參考網頁

- ▶ [介紹SPOOKY2 CENTRAL等離子裝置](#)
- ▶ [Spooky2 Plasma 治療癌症的程序](#)
- ▶ [癌症復康知識及民間偏方](#)
- ▶ [The Ultimate Guide to Rife Machine](#)
- ▶ [香港癌症資料統計中心](#)
- ▶ [香港防癌會](#)

Spooky²

聯繫查詢

購買 Spooky2設備 -> https://www.spooky2-mall.com/?wpam_id=249

Whatsapp +852 95878788

www.skywaycare.com

11 月 11 日前聯繫購買Spooky
可獲 5%折扣優惠

Spooky² 謝謝！

